Sultanîyegâh Murabba Beste

"Misâlini ne zemîn ü zaman görmüştür"

Usûl: Zencir

Dede Efendi

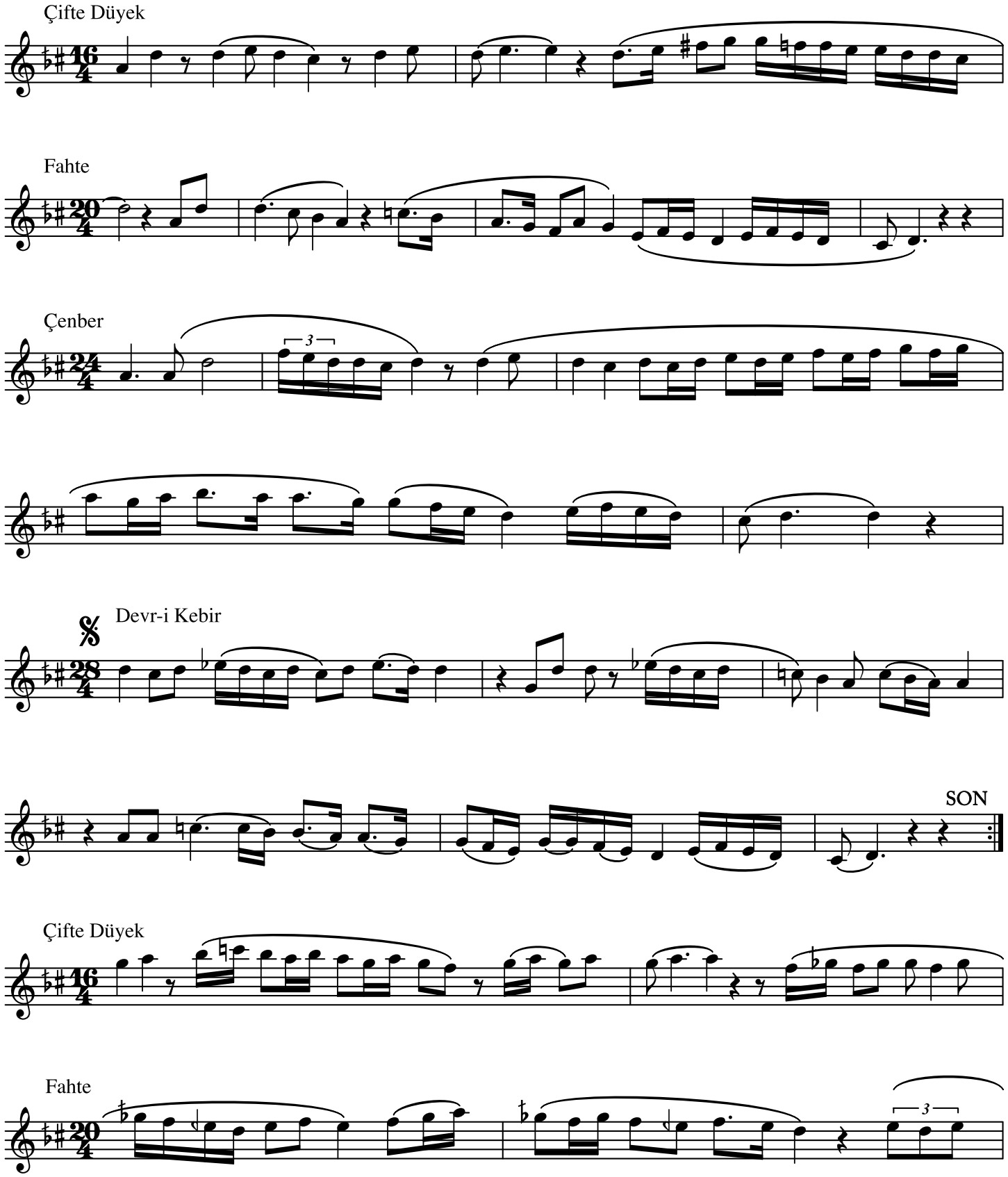

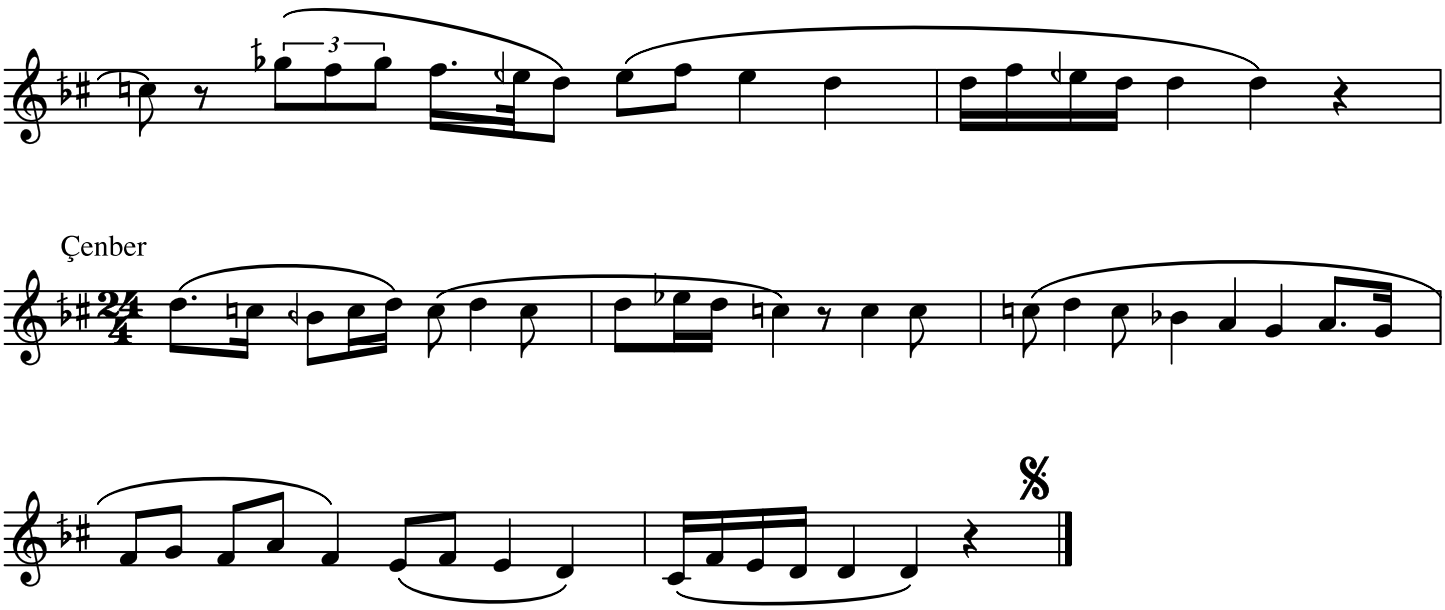

MİSALİNİ NE ZEMÎN Ü ZEMAN GÖRMÜŞTÜR
NAZÎRİNİ NE MEKÎN Ü MEKAN GÖRMÜŞTÜR
O MİHR-İ BURC-İ ADALETSİN Kİ MEH-İ DEVRAN
NE BİR ADÎLİNİ ÇEŞM-İ CİHAN GÖRMÜŞTÜR

(Not: Hafız Sadettin Kaynak'ın Kendi Sesinden İcrası Dikkate Alınalarak Notaya Alınmıştır.)

Notaya Alan: Neyzen Engin Canlı